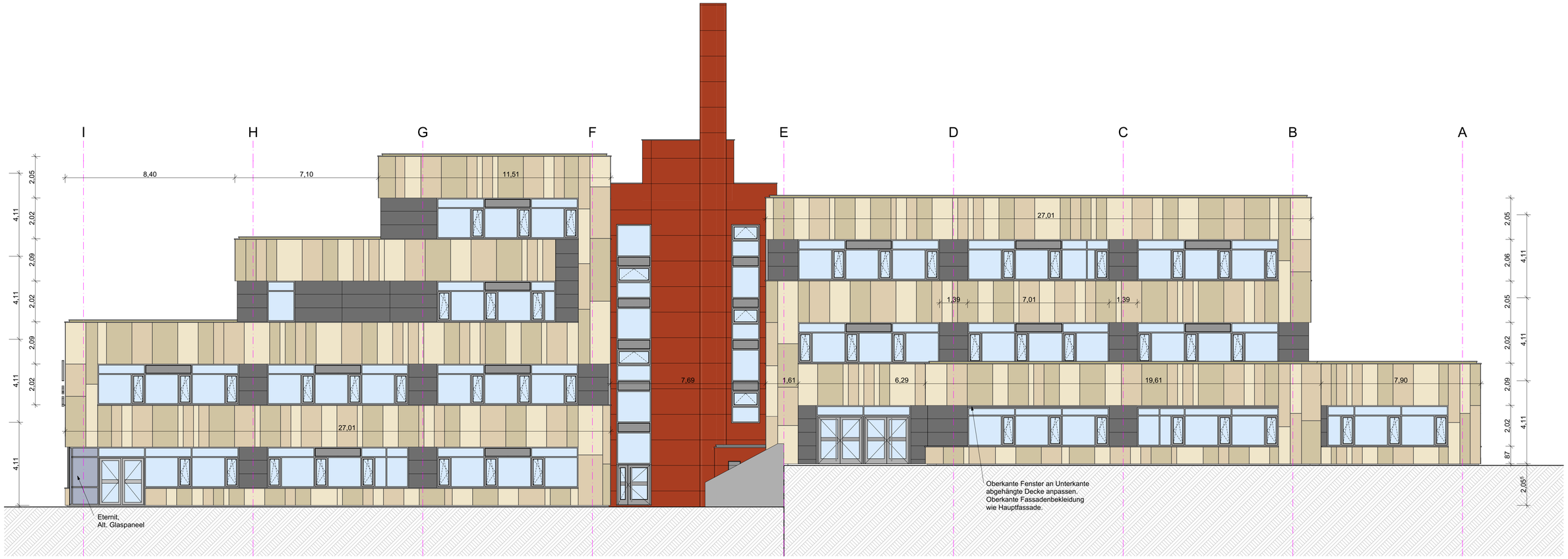

Osten

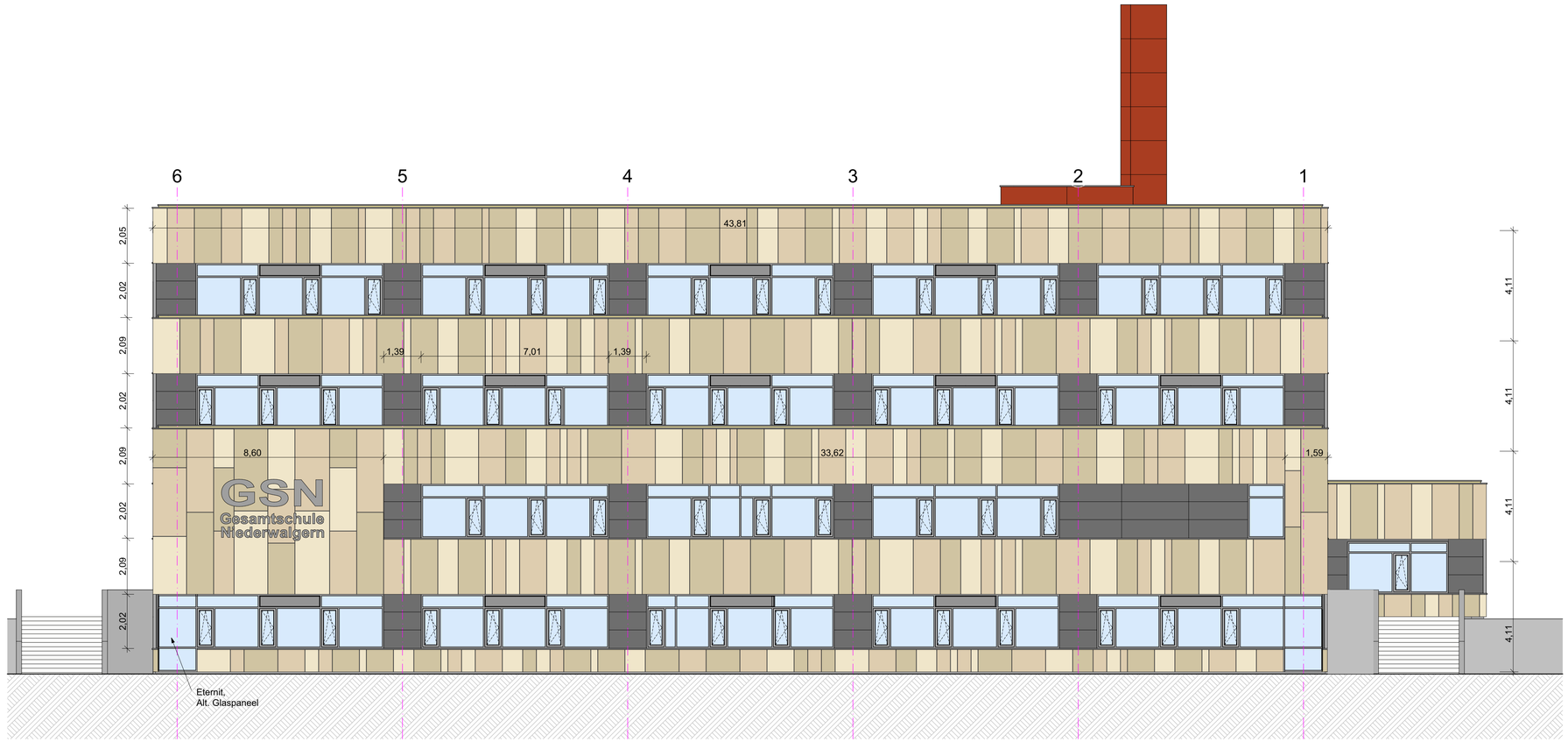

Süden

Bemerkungen zur Ausführung:

1. Alle Maße sind vom Auftragnehmer vor Baubeginn örtlich und rechnerisch zu prüfen. Er haftet für die Richtigkeit.
2. Alle tragenden und konstruktiven Bauteile müssen nach geprüfter statischer Berechnung ausgeführt werden. Der Unternehmer erledigt sämtliche Leistungen nach den anerkannten Regeln der Baukunst und neuestem Stand der Technik unter Einhaltung aller DIN Vorschriften, behördlicher Richtlinien und Vorschriften, sowie Herstellervorschriften. Für die Richtigkeit der Ausführung ist der Unternehmer allein verantwortlich.
3. Stemmarbeiten an konstruktiven Bauteilen dürfen nur nach schriftlicher Genehmigung des Statikers ausgeführt werden.
4. Für die Abmessungen aller konstruktiven Teile sind nur die Schal- und Bewehrungspläne in Verbindung mit den Architektenplänen verbindlich.
5. Alle Höhenmasse / Tür- und Brüstungshöhen beziehen sich auf Oberkante Fertigfußboden.
6. Alle Bauteile mit Brandschutzanforderung sind exakt entsprechend der bauaufsichtlichen Zulassung auszuführen. Die Zulassung ist bei der Abnahme zu übergeben. Zudem ist die fachgerechte Ausführung in einer Fachunternehmererklärung schriftlich zu bestätigen.
7. Die dargestellte Ausführung stellt einen Vorschlag dar. Die Vorgabe entbindet den Auftragnehmer nicht von seiner Verpflichtung die Konstruktion zu prüfen, und seine Leistungen nach den allgemein anerkannten Regeln der Technik und sonstiger Vorschriften auszuführen.
8. Die Holzrahmenbauwände sind nur symbolisch dargestellt und zeigen nicht die korrekte Lage und Anzahl der Pfosten und Riegel. Dies hat der Auftragnehmer selbstständig in Abstimmung mit dem Statiker festzulegen.

B	Anpassungen an Brandschutz und Baufortschnritt	21.11.16
A	Aufteilung der Lüftungsgitter geändert	17.06.16
Index	Änderung	Datum

Bauvorhaben	Gesamtschule Niederwalgern Schulstraße 18 , 35096 Weimar-Niederwalgern	
Bauherr	Landkreis Marburg-Biedenkopf Im Lichtenholz 60 35043 Marburg Tel: 06421/4050 E-Mail: landkreis@marburg-biedenkopf.de	
Architekt	Dipl.-Ing. Thomas Dersch Rainfeldstraße 8a 35216 Biedenkopf Tel: 06461/923540 E-Mail: info@architekt-dersch	
Gegenstand	Ansichten von Osten und Süden	
Maßstab	1:100	Datum: 21.11.2016
A12b	Ausführungsplanung	
Blatt-Nr.	Status	