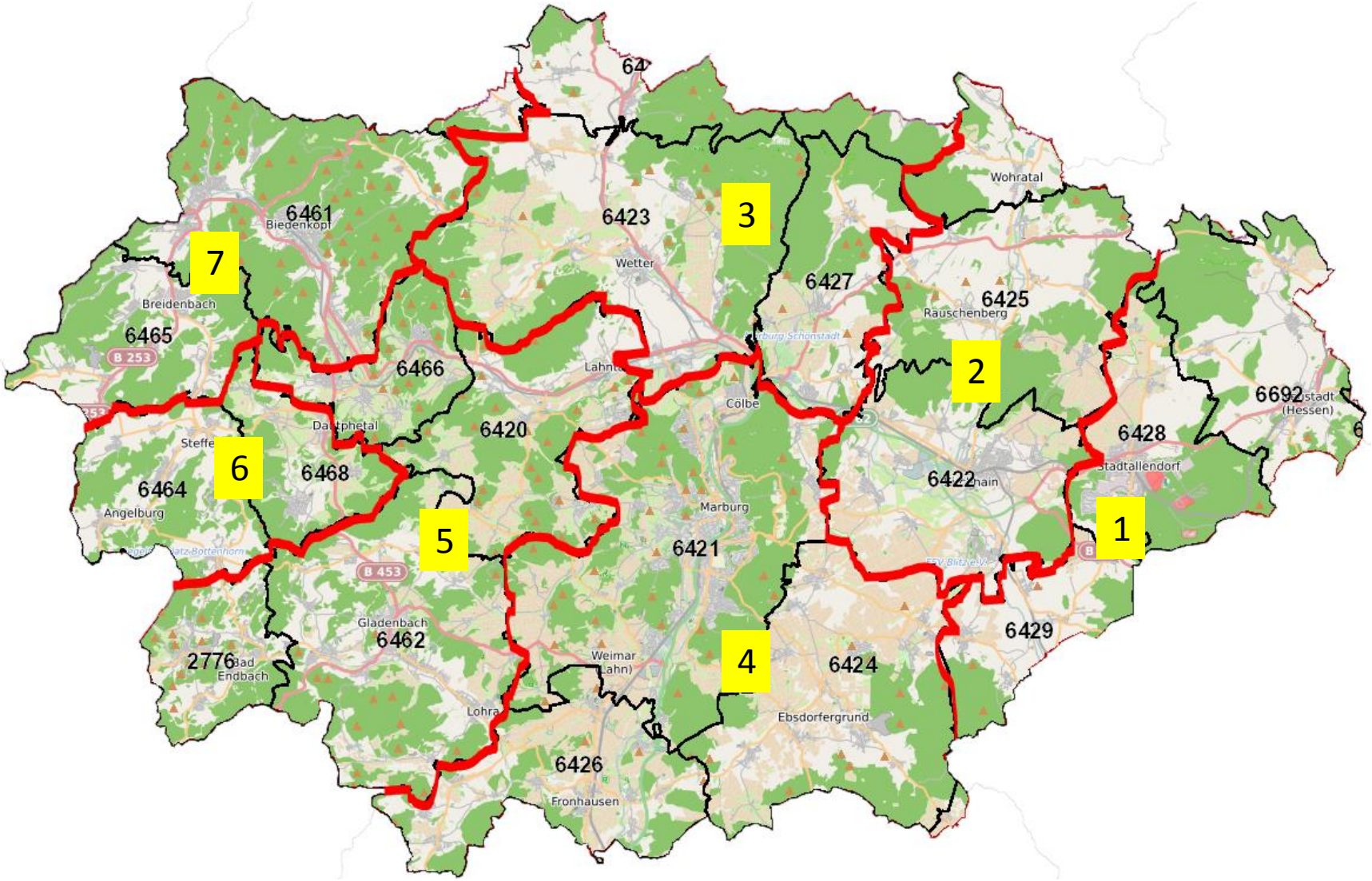

1
2
3
4
5
6
7
6461
Biedenkopf
6423
Wetter
6427
Wohratal
6425
Rauschenberg
Breidenbach
6465
B 253
6466
Lahnta
Cölbe
6420
Dautphetal
Steffe
6468
6464
Angelburg
6422
Marburg
6421
6428
Stadtallendorf
6692
(Hessen)
B 453
Gladenbach
6462
2776
Bad
Endbach
Weimar
(Lahn)
6424
6429
Ebsdorfergrund
Lohra
6426
Fronhausen