

# Sprachkursträger des Landkreises Marburg-Biedenkopf und der Universitätsstadt Marburg

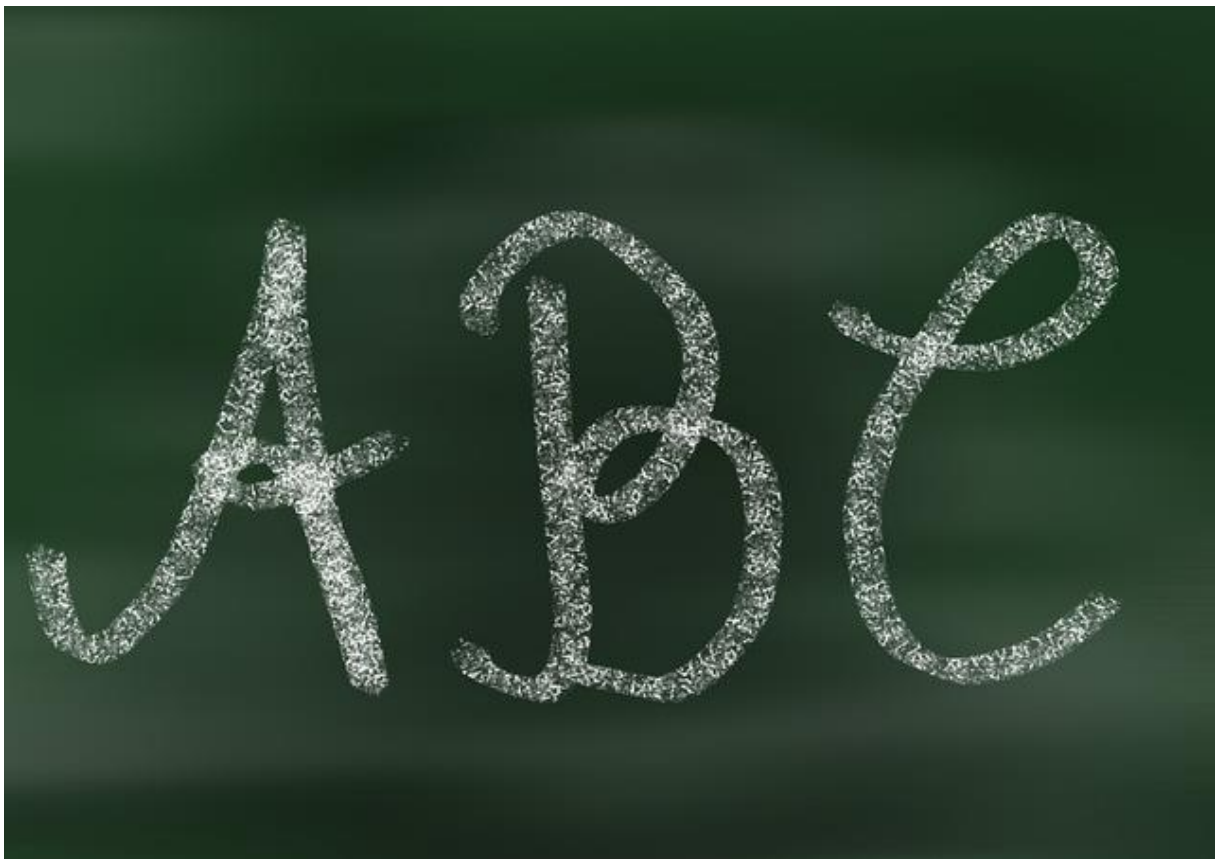

- **DER KREISAUSSCHUSS** ○ ○ ○ ○ ○ ○ ○ ○ ○ ○  
Fachbereich Integration und Arbeit, Bildungskoordination für Neuzugewanderte

### **Bildungswerk der Hessischen Wirtschaft (BWHW) e.V.**

Ansprechperson: Frau Breuer  
Breuer.manuela@bwhw.de

Tel.: +49 6421 3049316

Anschrift: Temmlerstr. 3, 35039 Marburg  
Schulstr. 23, 35216 Biedenkopf  
Niederkleiner Str. 44, 35260 Stadtallendorf

Termine: telefonisch vereinbaren  
Kurse: Berufsbezogene Sprachförderung nach § 45a Aufenthaltsgesetz  
Kursorte: Marburg, Biedenkopf

Räume sind teilweise barrierefrei

### **Bildungszentrum Handel und Dienstleistungen (BZH) gGmbH**

Ansprechperson: Herr Crüsemann  
marburg@bz24.de

Tel.: +49 6421 48066-100

Anschrift: Schlosserstraße 8, 35037 Marburg

Termine: telefonisch vereinbaren  
Kurse: allgemeiner Integrationskurs, berufsbezogene Deutschsprachförderung nach § 45a Aufenthaltsgesetz  
Kursorte: Marburg, Neustadt

Ab März 2019 alle Räume barrierefrei

### **dasJOBKONZEPT**

Ansprechperson: Frau Diegl-Manz & Frau Neidhardt  
Petra.diegel-manz@dasjobkonzept.de

Tel.: +49 6421 5907256

Anschrift: Ernst-Giller-Str. 20a, 35039 Marburg

Sprechzeiten: Montag, Dienstag, Mittwoch, Freitag: 08:30 - 14:00 Uhr  
Donnerstag: 08:30 - 16:00 Uhr

Kurse: allgemeiner Integrationskurs, Integrationskurs mit Alphabetisierung,  
Frauenintegrationskurs, allgemeine Wiederholerkurse & Alpha-Wiederholerkurse

Kursort: Marburg

Räume sind teilweise barrierefrei

- **DER KREISAUSSCHUSS** ○ ○ ○ ○ ○ ○ ○ ○ ○ ○  
Fachbereich Integration und Arbeit, Bildungskoordination für Neuzugewanderte

## Deutsche Angestellten-Akademie (DAA)

Ansprechperson: Sarah Kellner  
Sarah.Kellner@daa.de

Tel.: +49 6421 1687-305

Anschrift: Neue Kasseler Straße 62a, 35039 Marburg

Termine: telefonisch vereinbaren

Kurse: allgemeiner Integrationskurs, MitSprache Deutsch 4U-Kurse, Erstorientierungskurse

Kursort Marburg

Räume sind teilweise barrierefrei

## DIWAN Marburg Akademie GmbH

Ansprechperson: Mohaddeseh Kamranazad  
info@diwan-marburg.de

Tel.: +49 6421 9839100

Anschrift: Neue Kasseler Str. 2, 35039 Marburg

Sprechzeiten: Montag, Dienstag, Mittwoch, Donnerstag: 08:00 - 16:00 Uhr,  
Freitag: 08:00 – 15:00 Uhr

Kurse: allgemeiner Integrationskurs, Integrationskurs mit Alphabetisierung

Kursort: Marburg

## Integral gGmbH

Ansprechperson: Frau Dr. Hinz-Karadeniz

Tel.: +49 6421 985455  
Sprechzeiten: 10-12 Uhr

Anschrift: Unterm Bornrain 2, 35091 Cölbe

Termine: telefonisch vereinbaren

Kurse: Berufsbezogene Sprachförderung nach § 45a Aufenthaltsgesetz

Kursorte: Marburg, Cölbe

Räume sind nicht barrierefrei

- **DER KREISAUSSCHUSS** ○ ○ ○ ○ ○ ○ ○ ○ ○ ○  
Fachbereich Integration und Arbeit, Bildungskoordination für Neuzugewanderte

## Internationaler Bund IB Südwest GmbH für Bildung und Soziale Dienste

Ansprechperson: Frau Leowald, Frau Heide, Frau Tatzel  
Verena.Leowald@ib.de

Tel.: +49 6421 681889

Anschrift: Gutenbergstr. 19, 35037 Marburg

Sprechzeiten: Montag bis Freitag: 08:30 Uhr - 12:00 Uhr

Kurse: allgemeiner Integrationskurs, Integrationskurs mit Alphabetisierung; berufsbezogene Deutschsprachförderung nach § 45a Aufenthaltsgesetz

Kursorte: Marburg, Stadtallendorf

Aktuell finden *keine* Integrationskurse statt.

Räume sind nicht barrierefrei

## Lingua Oeconomicus e. V.

Ansprechperson: Frau Dr. Wiegand, Herr. Dr. Wiegand, Frau Kleber  
wiegand-helmut@gmx.de

Tel.: +49 6428 4416626

Anschrift: Schlesierstraße 30, 35260 Stadtallendorf

Sprechzeiten: Montag bis Freitag: 09:00 - 12:00 Uhr

Kurse: allgemeiner Integrationskurs, Integrationskurs mit Alphabetisierung, Integrationskurs für Zweitschriftlernende; berufsbezogene Deutschsprachförderung nach § 45a Aufenthaltsgesetz

Kursorte: Stadtallendorf

Räume sind barrierefrei

- **DER KREISAUSSCHUSS** ○ ○ ○ ○ ○ ○ ○ ○ ○ ○  
Fachbereich Integration und Arbeit, Bildungskoordination für Neuzugewanderte

## **SPRACHE & BILDUNG GmbH**

Ansprechperson: Frau Baumgartl, Frau Rücker  
Frau Lange  
biedenkopf@sprache-und-bildung.de  
marburg@sprache-und-bildung.de

Tel.: +49 6461 5445  
Tel.: +49 6421 48099-10

Anschrift: Hospitalstraße 51, 35216 Biedenkopf  
Neue Kasseler Str. 62 B, 35039 Marburg

Sprechzeiten: Montag bis Freitag: 08:00 - 16:30 Uhr

Kurse: allgemeiner Integrationskurs, Integrationskurs mit Alphabetisierung, Integrationskurs für Zweitschriftlernende, berufsbezogene Deutschsprachförderung nach § 45a Aufenthaltsgesetz

Kursorte: Biedenkopf: Räume sind nicht barrierefrei

Marburg: Räume sind teilweise barrierefrei

## **Sprachschule und Bildungszentrum Avisa**

Ansprechperson: Herr Mohammad Ali  
info@sb-avisa.de

Tel.: +49 6421 9888866

Anschrift: Universitätsstraße 60, 35037 Marburg

Sprechzeiten: Montag bis Freitag: 10:00 - 14:00 Uhr

Kurse: allgemeiner Integrationskurs, Integrationskurs mit Alphabetisierung, Integrationskurs für Zweitschriftlernende, Integrationskurs für Frauen und Eltern, Förderkurse

Kursorte: Marburg, Niederwalgern, Bad Endbach, Gladenbach, Biedenkopf



- **DER KREISAUSSCHUSS**    ○ ○ ○ ○ ○ ○ ○ ○ ○ ○  
 Fachbereich Integration und Arbeit, Bildungskoordination für Neuzugewanderte

## Volkshochschule der Universitätsstadt Marburg

Ansprechperson: Frau Heiland und Frau Mansouri  
 birgit.heiland@marburg-stadt.de  
 somayeh.mansouri@marburg-stadt.de

Tel. +49 6421 201-1356

Anschrift:            Universitätsstr. 4, 35037 Marburg

Sprechzeiten: Montag, Dienstag: 09:00 - 13:00, Donnerstag: 09:00 - 13:00 und 15:00 - 18:00 Uhr  
 Kurse:                allgemeiner Integrationskurs, Integrationskurs mit Alphabetisierung; berufsbezogene  
                               Deutschsprachförderung nach § 45a Aufenthaltsgesetz, MitSprache Deutsch 4U-  
                               Kurse  
 Kursort:              Marburg

Räume sind größtenteils barrierefrei

## Volkshochschule Marburg-Biedenkopf

Ansprechperson: Frau Leibold und Herr Flöper  
 daf@marburg-biedenkopf.de

Tel.: +49 6421 405-6730 oder -6724

Anschrift:            Hermann-Jacobsohn-Weg 1, 35039 Marburg  
                               Marktstraße 6, 35260 Stadtallendorf  
                               Kiesackerstr. 12, 35216 Biedenkopf

Sprechzeiten: Marburg: nach Vereinbarung  
                               Stadtallendorf: Dienstag: 10:00 - 13:00 Uhr und 14:00 - 16:30 Uhr  
                               Biedenkopf: Mittwoch: 09:30 - 13:00 Uhr und 14:00 - 16:00 Uhr  
 Kurse:                allgemeiner Integrationskurs, Alphabetisierungskurse, MitSprache Deutsch 4U-Kurse  
 Kursorte:            Biedenkopf: Räume sind nicht barrierefrei  
                               Stadtallendorf: Räume sind barrierefrei  
                               Gladenbach: Räume sind nicht barrierefrei

- **DER KREISAUSSCHUSS**    ○ ○ ○ ○ ○ ○ ○ ○ ○ ○  
Fachbereich Integration und Arbeit, Bildungskoordination für Neuzugewanderte

## Zugangsvoraussetzungen zu Sprachkursen

### **Integrationskurse:**

Für:

- Asylbewerberinnen und Asylbewerber (Gestattete) nach 3 Monaten Aufenthalt bei Einreise nach Deutschland vor dem 01.08.2019 und Meldung als arbeitsuchend, ausbildungssuchend oder arbeitslos oder beschäftigt bzw. in einer Ausbildung oder Maßnahme.
- Bei Einreise nach dem 01.08.2019 nur mit „guter Bleibeperspektive“ ( ab 01.08.2019: Herkunftsländer: Syrien und Eritrea)
- Deutsche Staatsangehörige
- EU-Bürgerinnen und -Bürger
- Spätaussiedler in bestimmten Fällen
- Ausländer mit Aufenthaltstitel vor 2005
- Ausländer mit Aufenthaltstitel ab 2005:
  - als Arbeitnehmerin/ Arbeitnehmer
  - zum Zwecke des Familiennachzuges
  - aus humanitären Gründen
  - als langfristig Aufenthaltsberechtigte Person nach § 38a Aufenthaltsgesetz (AufenthG)
  - mit Niederlassungserlaubnis nach § 23 Abs. 2 AufenthG

Detaillierte Informationen zur Teilnahme finden Sie auf der Seite des BAMF oder der Seite der Bildungskoordination Marburg-Biedenkopf.

Ausgeschlossen sind Gestattete aus sicheren Herkunftsländern (Albanien, Bosnien und Herzegowina, Ghana, Kosovo, Nordmazedonien, Montenegro, Senegal, Serbien) und aller anderen Herkunftsstaaten.

### **Berufsbezogene Deutschsprachförderung (gem. § 45a AufenthG):**

Für:

- Asylbewerberinnen und Asylbewerber (Gestattete) nach 3 Monaten Aufenthalt bei Einreise nach Deutschland vor dem 01.08.2019 und Arbeitsmarktzugang.
- Bei Einreise nach dem 01.08.2019 nur mit „guter Bleibeperspektive“ ( ab 01.08.2019: Herkunftsländer: Syrien und Eritrea)
- Duldung gem. § 60a Absatz 2 Satz 3 Aufenthaltsgesetz (Ermessensduldung) Zugang zu Basismodulen
- Nach 6 Monaten „geduldetem“ Aufenthalt (keine Ermessensduldung), wenn arbeitslos, arbeitssuchend oder ausbildungssuchend gemeldet oder in einem Beschäftigungsverhältnis, einer betrieblicher Ausbildung oder einer Maßnahme, mit Zugang zu Spezial- und Basismodulen
- EU-Bürgerinnen und –Bürger und Deutsche mit Migrationshintergrund und arbeitsuchend gemeldet und/ oder Bezug von Leistungen nach SGB II (Hartz IV) oder SGB III (Arbeitslosengeld), bereits in der Ausbildung oder im Anerkennungsverfahren für den Berufs- bzw. Ausbildungsabschluss.

● **DER KREISAUSSCHUSS** ○ ○ ○ ○ ○ ○ ○ ○ ○ ○  
Fachbereich Integration und Arbeit, Bildungskoordination für Neuzugewanderte

Ausgeschlossen sind Gestattete aus sicheren Herkunftsländern (Albanien, Bosnien und Herzegowina, Ghana, Kosovo, Nordmazedonien, Montenegro, Senegal, Serbien) und aller anderen Herkunftsstaaten.

**MitSprache – Deutsch 4 U (gefördert vom Land Hessen):**

Für:

- Personen im Asylverfahren, deren Asylverfahren bei Beginn des Kurses noch nicht abgeschlossen ist
- Personen mit Duldung
- Menschen mit Migrationshintergrund, die sich dauerhaft und rechtmäßig in Hessen aufhalten und keinen Anspruch auf Förderung oder Zugang zu Integrationskursen haben

Impressum

Herausgeber: Kreisausschuss Marburg-Biedenkopf

Im Lichtenholz 60, 35043 Marburg

Redaktion: Büro für Integration, Bildungskoordination für Neuzugewanderte

E-Mail: [Bildungskoordination@marburg-biedenkopf.de](mailto:Bildungskoordination@marburg-biedenkopf.de)

© Bildungskoordination für Neuzugewanderte

Marburg, 05.06.2020